Top 04

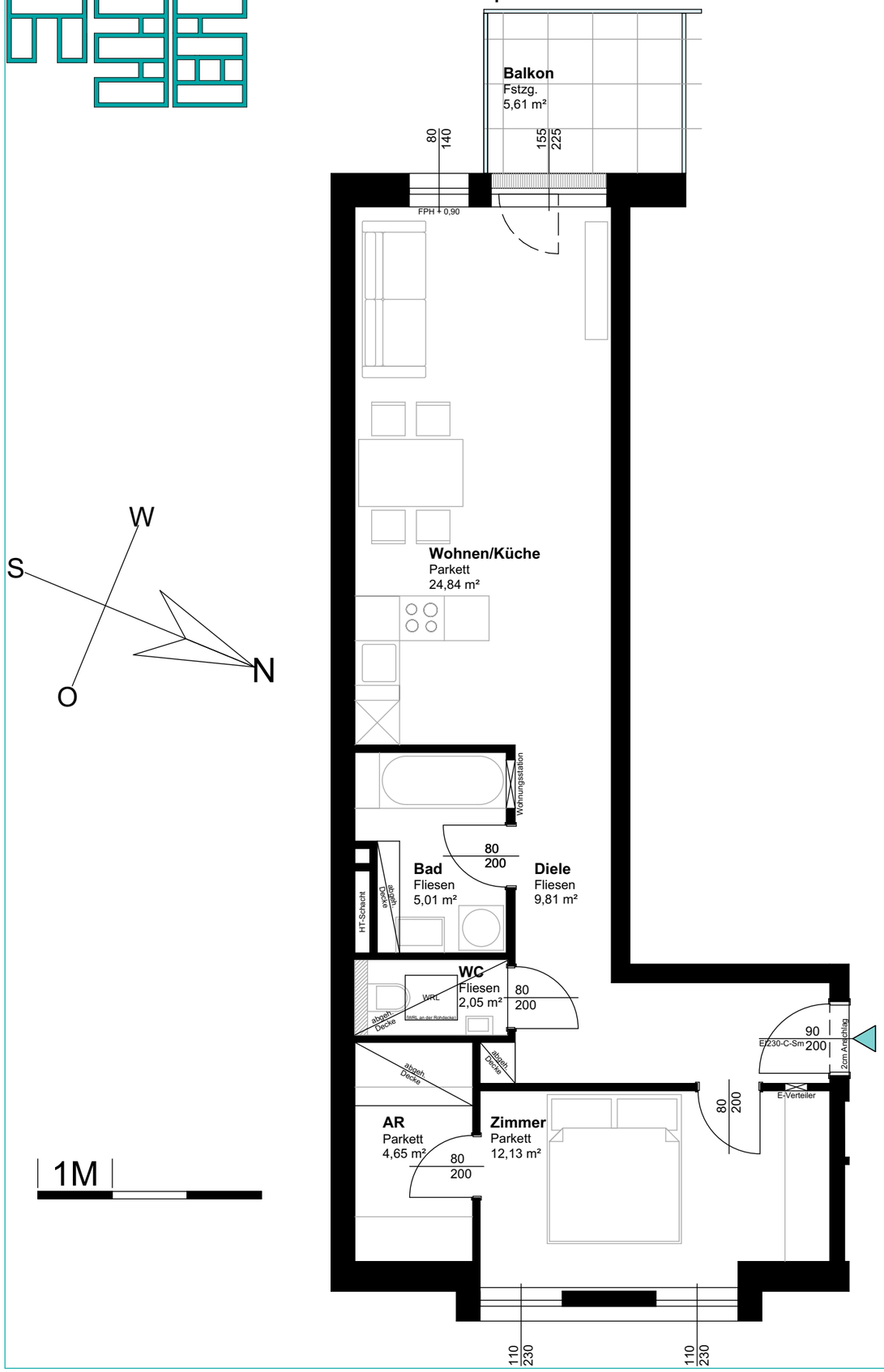

Kellergeschoß

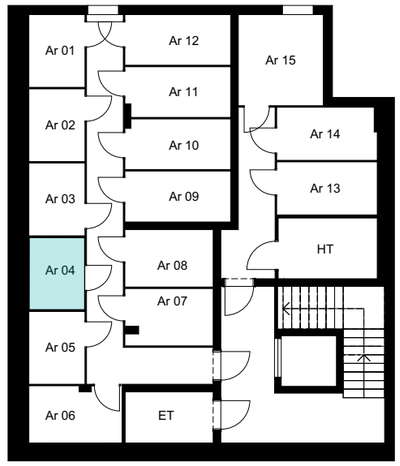

1. Obergeschoß

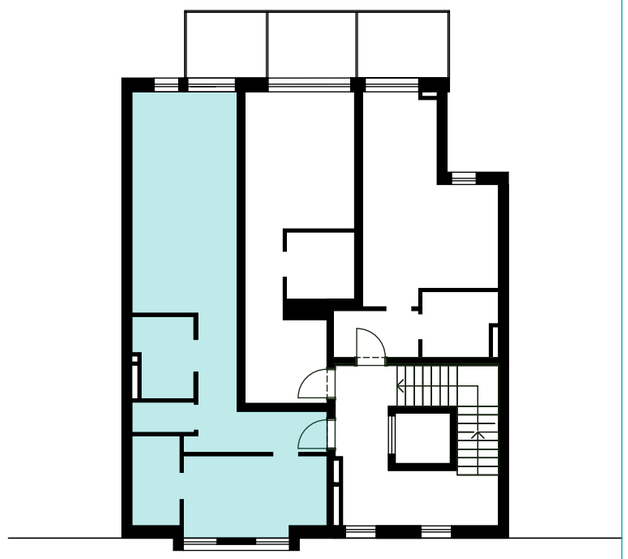

Gehsteig

Humboldtstraße

Lageplan

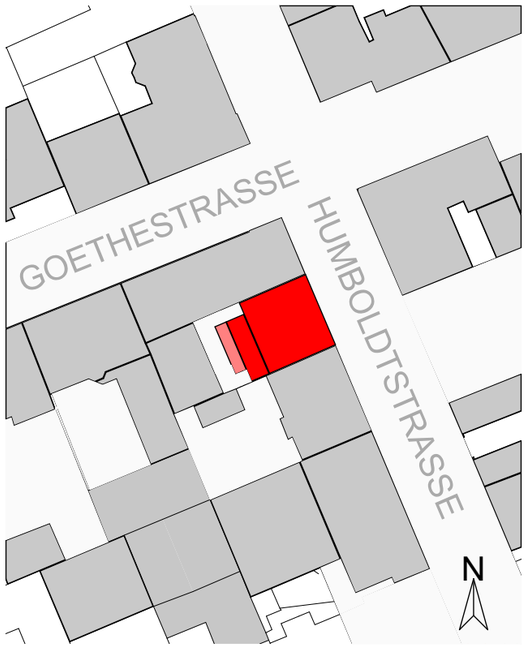

Wohnungsnummer: Geschoß: Zimmer:	Top 04 1.Obergeschoß 2
Wohnnutzfläche: Balkon: Gesamtfläche:	58,49m² 5,61m² 64,10m²
Gartenfläche:	/

WOHNHAUS HUMBOLDTSTRASSE 36, 4020 LINZ

Vorbehaltlich eventueller Abweichungen der dargestellten Grundrisse.
Für die Möbelbestellung unbedingt Naturmaß nehmen!
Die Einrichtung ist nur symbolisch Dargestellt. Kein Maßstab!

PRIESNER IMMOBILIEN