Top 12

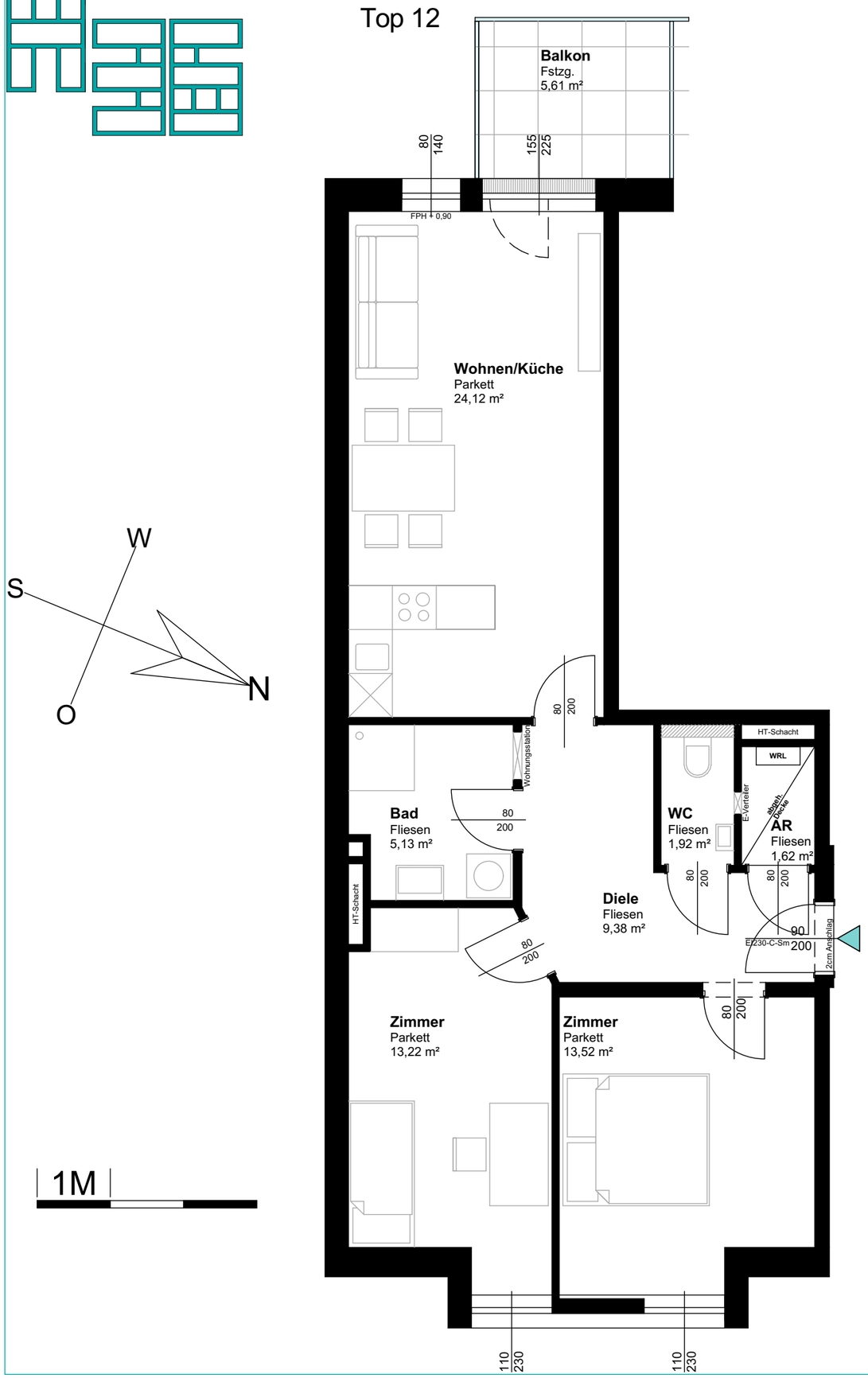

Kellergeschoß

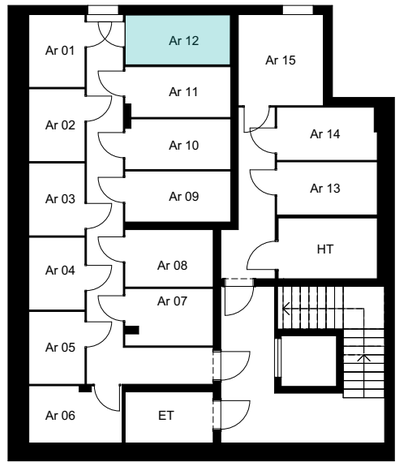

4. Obergeschoß

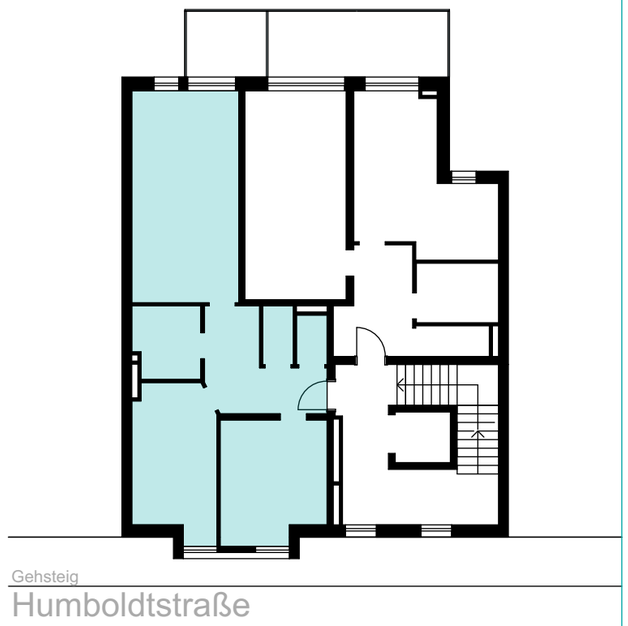

Lageplan

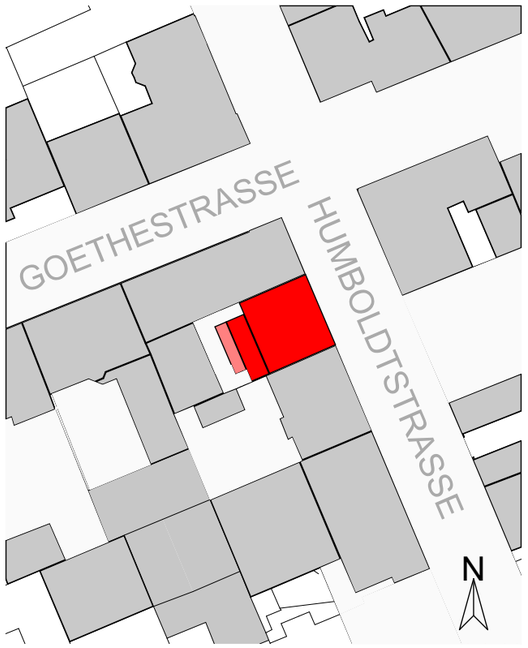

Wohnungsnummer:	Top 12
Geschoß:	4.Obergeschoß
Zimmer:	3
Wohnnutzfläche:	68,91m²
Balkon:	5,61m²
Gesamtfläche:	74,52m²
Gartenfläche:	/

WOHNHAUS HUMBOLDTSTRASSE 36, 4020 LINZ

Vorbehaltlich eventueller Abweichungen der dargestellten Grundrisse.
Für die Möbelbestellung unbedingt Naturmaß nehmen!
Die Einrichtung ist nur symbolisch Dargestellt. Kein Maßstab!

PRIESNER IMMOBILIEN